

Código: MIP-DDU-01-05	Página 1 de 5
Fecha de Emisión: 02/03/2017	Fecha de Revisión: 02/03/2017 Rev. 0
Elaboró: DDU	Revisó: DDU
Aprobó: POR APROBAR DOCUMENTO DE ORIENTACION Y GUÍA AL CIUDADANO	

INSTRUCTIVO: Emisión de Licencia de Construcción (OBRA MAYOR).

1. OBJETIVO

Establecer la metodología para la Emisión de Licencia de Construcción de Obra, denominada “mayor”.

2. ALCANCE

Aplica para el trámite en específico.

3. DEFINICIONES

Las contenidas en Ley de Desarrollo Urbano para el estado de Oaxaca, vigente y el Reglamento de Construcción y Seguridad Estructural para el Estado de Oaxaca, vigente.

La Licencia de Construcción: es el documento expedido por el Ayuntamiento o la Secretaria, en su caso por el cual se autoriza a los propietarios a construir, ampliar, modificar, regularizar, reparar o demoler una edificación o instalación en sus predios.

Licencia de Construcción de Obra Menor: Se considera como obra menor la edificación de vivienda unifamiliar o locales comerciales construidos en una sola planta, con una superficie total cubierta de hasta 60.00 m² por predio, volados máximos de 60 cm. Espacios con claros no mayores de 4 m y con los servicios sanitarios indispensables.

4. ABREVIATURAS

MP	Manual de Procedimientos.
MIP	Manual de Instructivos de Procedimientos
DDU	Dirección de Desarrollo Urbano.
DIR. DES. URB.	Director de Desarrollo Urbano.
ASIST. DIR. DES. URB.	Asistente de Director de Desarrollo Urbano.
COORD. DDU	Coordinador de Desarrollo Urbano.
VERIF. DDU	Verificador de Desarrollo Urbano.
JEFE DPTO. DDU	Jefe de Departamento de Dirección de Desarrollo Urbano.

5. DESARROLLO

5.1 DIRECTRICES DEL TRÁMITE O SERVICIO.

Trámite o servicio	SOLICITUD DE LICENCIA DE CONSTRUCCIÓN (OBRA MAYOR)
Objetivo Específico:	Controlar las obras de construcción, instalaciones, modificaciones, ampliación, reparación, conservación, restauración y demolición, así como el uso de edificaciones y los usos, destinos y reservas de los predios y los centros de población del territorio del municipio.
Fundamento Legal:	Ley de Desarrollo Urbano para el estado de Oaxaca, vigente; Reglamento de Construcción y Seguridad Estructural para el Estado de Oaxaca, vigente; y Reglamento Interior de la Administración Municipal, San Juan Bautista Tuxtepec, Oaxaca, vigente.
Requisitos a cubrir	Los establecidos en REGLAMENTO DE CONSTRUCCIÓN Y SEGURIDAD ESTRUCTURAL PARA EL ESTADO DE OAXACA y/o DOTDUM-05 “Solicitud de Obra Mayor”.
Tiempo promedio estimado de la gestión.	8 días hábiles después de haber recibido la DDU copia de la factura de pago de derechos.

Código: MIP-DDU-01-05	Página 2 de 5
Fecha de Emisión: 02/03/2017	Fecha de Revisión: 02/03/2017 Rev. 0

INSTRUCTIVO: Emisión de Licencia de Construcción (OBRA MAYOR).

5.2 PROCESO PARA OTORGAR LA LICENCIA DE CONSTRUCCION (OBRA MAYOR).

5.2.1 Secuencia documentada

N o.	Responsable	Actividad	Formato, Documentos o material.	Tantos
1	INTERESADO	Solicitar informes de los requisitos a cubrir para obtener su Licencia de Construcción.	NA	NA
2	ASIST. DIR. DES. URB.	Proporcionar Formato DOTDUM-05 "Solicitud de Licencia de Construcción "Obra Mayor".	DOTDUM-05	1
3	INTERESADO	Recibir Formato DOTDUM-05 e ingresar documentación para TRÁMITE.	DOTDUM-05	1
4	ASIST. DIR. DES. URB.	<ul style="list-style-type: none"> a. Recibir y revisar la documentación requerida en DOTDUM-05, previo a dar por ingresada la solicitud. b. De estar correcta la documentación, colocar sello de recibido y/o acuse en cada uno de ellos, para validar su aceptación. c. Asignar expediente: FOLIO-EXP-DDU-XXX. d. Firmar y sellar de recibido en todos los documentos. e. Programar visita de Inspección física a la Obra. 	EXPEDIENTE (FOLIO-EXP-DDU-XXX)	1
5	VERIFICADOR DDU COORD. DDU JEFE DDU	<p><u>Teniendo la documentación en regla.</u></p> <ul style="list-style-type: none"> a. Acudir a la Obra y realizar la VERIFICACIÓN física. b. Registrar el resultado de la inspección, en Hoja de Inspección, anotando toda la información que determine prudente mencionar. (Firmar) c. Tomar imágenes y evidencias fotográficas de la obra. 	<ul style="list-style-type: none"> ✓ Cinta métrica ✓ Cámara fotográfica ✓ Expediente ✓ Hoja de Inspección 	1
6	COORD. DDU JEFE DDU	<ul style="list-style-type: none"> a. Recibir Hoja de Inspección y revisar la información registrada. b. Aprobar mediante firma, en caso de cumplir (<u>positivo</u>). c. De no cumplir (<u>negativo</u>), emitir "observaciones" para que sean atendidas por el interesado. 	Hoja de Inspección	1
7	ASIST. DIR. DES. URB.	<ul style="list-style-type: none"> a. Notificar al Interesado el resultado de su Inspección. <ul style="list-style-type: none"> ▪ De ser <u>positivo</u>, informar que su trámite continúa su proceso. ▪ De ser <u>negativo</u>, informar al Interesado detalladamente las "observaciones", y proceda a atender las mismas para dar seguimiento a su trámite. 	Oficio en Hoja membretada. (Asignar como referencia el FOLIO o EXPEDIENTE) para su rastreabilidad.	Original y copia
8	INTERESADO	Solventar "observaciones".	Escrito libre	Original y copia
9	ASIST. DIR. DES. URB.	Recibir, revisar y pasar EXPEDIENTE al DIR. DES. URB.	EXPEDIENTE (EXP-FOLIO DDU)	NA

Código: MIP-DDU-01-05	Página 3 de 5
Fecha de Emisión: 02/03/2017	Fecha de Revisión: 02/03/2017 Rev. 0

**INSTRUCTIVO:
Emisión de Licencia de Construcción (OBRA MAYOR).**

10	DIR. DES. URB.	Revisar EXPEDIENTE (documentación y planos) para determinar el presupuesto del trámite e indicar monto. Entregar presupuesto al ASIST. DIR. DES. URB.	HOJA DE PRESUPUESTO	1
11	Interesado	<u>Al quinto día hábil de haber solventado observaciones.</u> Solicitar en DIRECCION DE DESARROLLO URBANO su formato para pago en Tesorería.	NA	NA
12	ASIST. DIR. DES. URB.	Entregar FORMATO DE PAGO al Interesado para pago en TESORERIA.	FORMATO DE PAGO	1
13	INTERESADO	Acudir a TESORERIA y realizar el pago de derechos que corresponda.	NA	NA
14	TESORERIA	Recibir el pago de derechos y extender al Interesado su FACTURA (Original y dos copias)	FACTURA	1
15	INTERESADO	Recibir FACTURA (Original y dos copias)	FACTURA	1
16	INTERESADO	Regresar a Dirección de Desarrollo Urbano para entregar copia del pago ejercido y la Dirección pueda continuar con su trámite.	COPIA DE FACTURA	1 copia
17	ASIST. DIR. DES. URB.	Recibir copia del formato de pago y dar seguimiento al trámite con el DIR. DES. URB.	COPIA DE FACTURA	1 copia
18	DIR. DES. URB.	a) Firmar y aprobar mediante firma autógrafa el EXPEDIENTE para dar fe de su cumplimiento. b) Emitir LICENCIA DE CONSTRUCCIÓN, requisitando debidamente la misma.	EXPEDIENTE (EXP-FOLIO DDU) LICENCIA DE CONSTRUCCION	NA Original y copia
19	DIR. DES. URB.	Emitir Oficio de respuesta al ciudadano para enterarlo de la procedencia de su trámite. Dicho oficio debe contener al menos: Nombre del Titular, firma autógrafa del mismo y Sello Oficial de la dependencia.	Oficio en Hoja membretada.	Original y copia
20	INTERESADO	<u>Al octavo día hábil de haber realizado el pago de derechos respectivo acudir a la DIRECCION DE DESARROLLO URBANO para requerir la entrega de su Licencia de Construcción para el trámite y solicitud, referido.</u> Exhibir copia del Pago de Derechos e Identificación Oficial vigente del INTERESADO ante el ASIST. DIR. DES. URB. para que pueda proceder a la ENTREGA de su LICENCIA DE CONSTRUCCIÓN.	COPIA DE FACTURA	1 copia
21	ASIST. DIR. DES. URB.	Entregar al Interesado la LICENCIA DE CONSTRUCCION	LICENCIA DE CONSTRUCCION (ORIGINAL)	1
22	INTERESADO	Firmar de recibido (COPIA) de la ENTREGA SATISFACTORIA de su LICENCIA DE CONSTRUCCIÓN, indicando fecha, nombre completo y firma coincidente con su identificación.	LICENCIA DE CONSTRUCCION (COPIA)	1
23	FIN			

**INSTRUCTIVO:
Emisión de Licencia de Construcción (OBRA MAYOR).**

**5.2.2 Secuencia gráfica
EMISION DE LICENCIA DE CONSTRUCCION (OBRA MAYOR)**

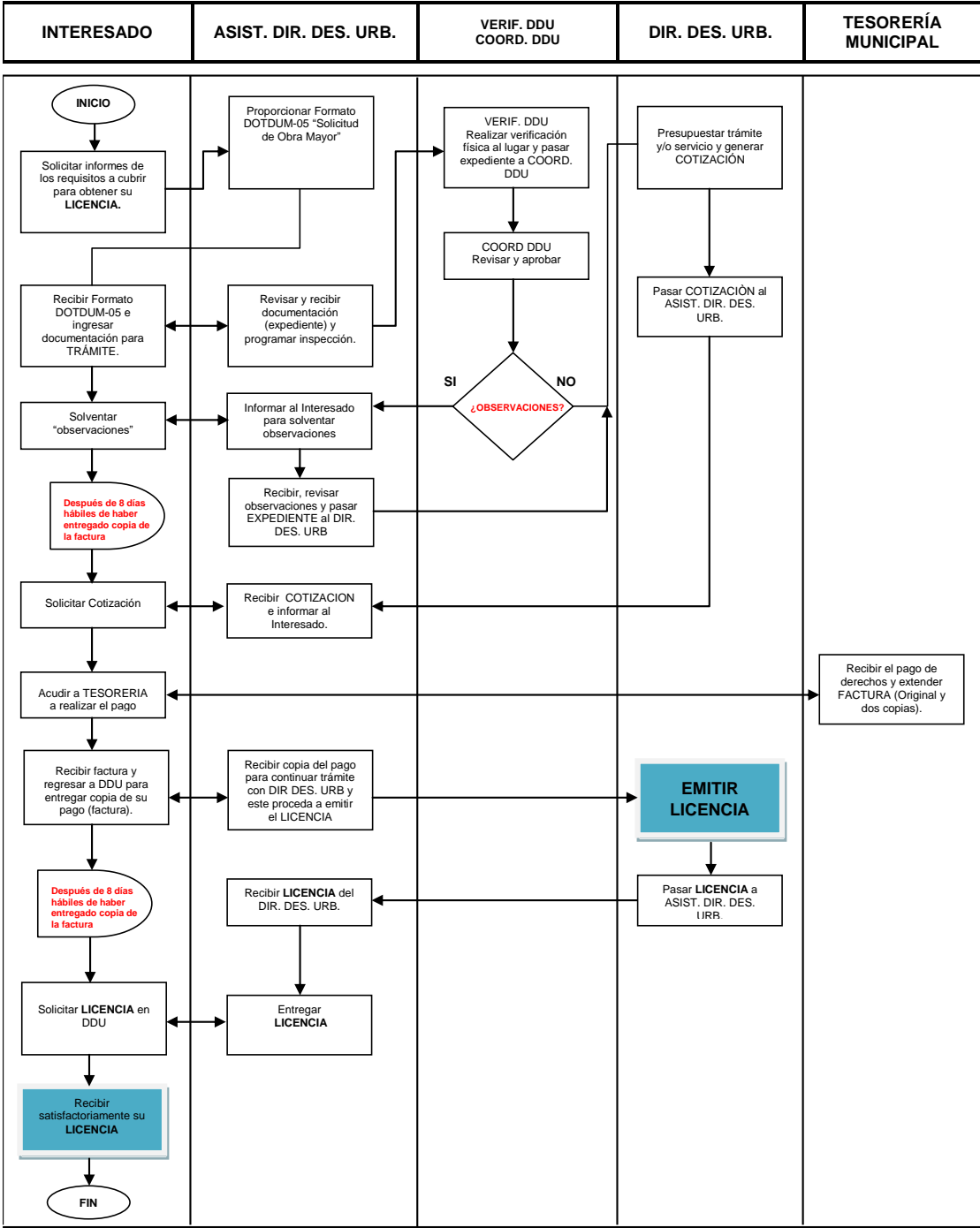

Código: MIP-DDU-01-05	Página 5 de 5
Fecha de Emisión: 02/03/2017	Fecha de Revisión: 02/03/2017 Rev. 0

**INSTRUCTIVO:
Emisión de Licencia de Construcción (OBRA MAYOR).**

6.- PRESENTACION DE FORMATOS y ANEXO

Solicitud de Obra mayor.
Hoja de Inspección
FACTURA
Licencia de Construcción

DOTDUM-05
SIN CÓDIGO
SIN CÓDIGO
SIN CÓDIGO

7.- REGISTROS

Solicitud de Obra mayor.
Hoja de Inspección
FACTURA
Licencia de Construcción

DOTDUM-05
SIN CÓDIGO
SIN CÓDIGO
SIN CÓDIGO

8.- CAMBIOS AL DOCUMENTO

No existen